STUDIUM UWARUNKOWAŃ I KIERUNKÓW ZAGOSPODAROWANIA PRZESTRZENNEGO MIASTA I GMINY WOLBROM

KIERUNKI - STRUKTURA FUNKCJONALNO-PRZESTRZENNA I ZASADY ZAGOSPODAROWANIA

RYSUNEK NR 7

ZAŁĄCZNIK NR 12
DO UCHWAŁY NR ..../..../..
RADY MIEJSKIEJ W WOLBROMIU
Z DNIA ..... R.

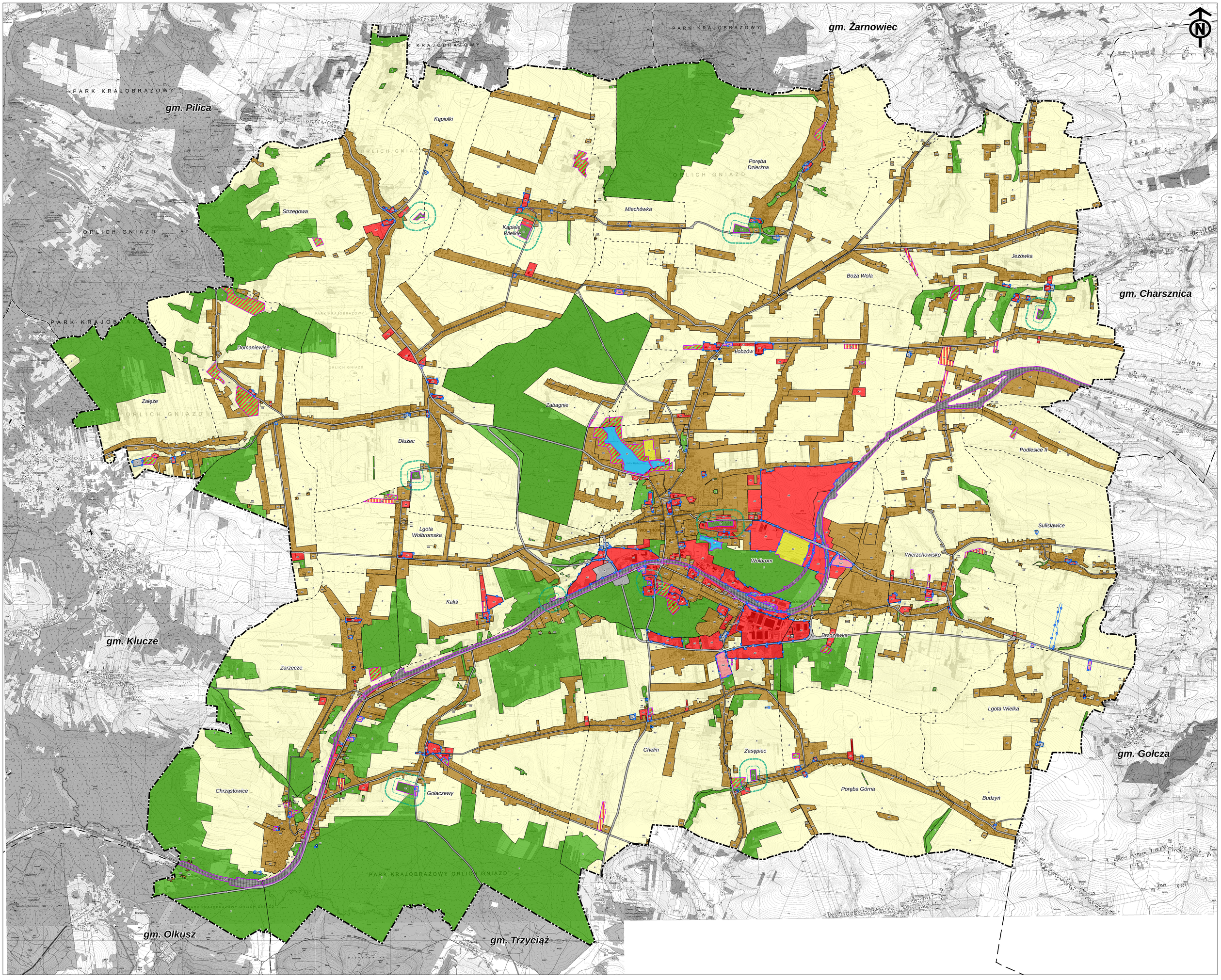

LEGENDA

GRANICE ADMINISTRACYJNE

- GRANICA GMINY WOLBROM
- GRANICA OBRĘBÓW

STRUKTURA FUNKCJONALNO-PRZESTRZENNA

- OBSZARY ZAMIESZKIWANIA (M1 - M11)
- OBSZARY AKTYWNOŚCI GOSPODARCZEJ (A1 - A8)
- OBSZARY AKTYWNOŚCI ROLNICZEJ (R)
- OBSZARY ZIELENI (Z, Za)
- OBSZARY INFRASTRUKTURY TECHNICZNEJ I KOMUNIKACJI (IK)
- OBSZARY SPECJALNE (S)

OBSZARY SPECJALNE:

- OBSZARY OBSŁUGI KOMUNIKACJI I USŁUG (Sa1, Sa2)
- OBSZARY USŁUG SPORTU I REKREACJI (Sb1, Sb2, Sb3)
- OBSZARY CMENTARZY (Sc)
- OBSZARY OGRODÓW DZIAŁKOWYCH (Sd)
- OBSZARY KOLEJOWE (Se1, Se2, Se3)
- OBSZARY ZBIORNIKÓW WÓD (Sf)
- OBSZARY PRODUKCJI ROLNICZEJ (Sg)

OBSZARY ORAZ STREFY INNE:

- OBSZARY, NA KTÓRYCH ROZMIESZCZONE BĘDĄ URZĄDZENIA WYTWARZAJĄCE ENERGIĘ Z ODNAWIALNYCH ŹRÓDEŁ ENERGII O MOCY ZAINSTALOWANEJ WIĘKSZEJ NIŻ 500 KW, WRAZ Z ICH STREFĄ OCHRONNĄ
- STREFA SANITARNA WOKÓŁ CMENTARZA 50 m
- STREFA SANITARNA WOKÓŁ CMENTARZA 150 m

SKALA 1:10000

0 250 500 1 000 1 500 2 000 metrów