STUDIUM UWARUNKOWAŃ I KIERUNKÓW ZAGOSPODAROWANIA PRZESTRZENNEGO MIASTA I GMINY WOLBROM

UWARUNKOWANIA - DZIEDZICTWO KULTUROWE

RYSUNEK NR 4

ZAŁĄCZNIK NR 12
DO UCHWAŁY NR ../../..
RADY MIEJSKIEJ W WOLBROMIU
Z DNIA ..... R.

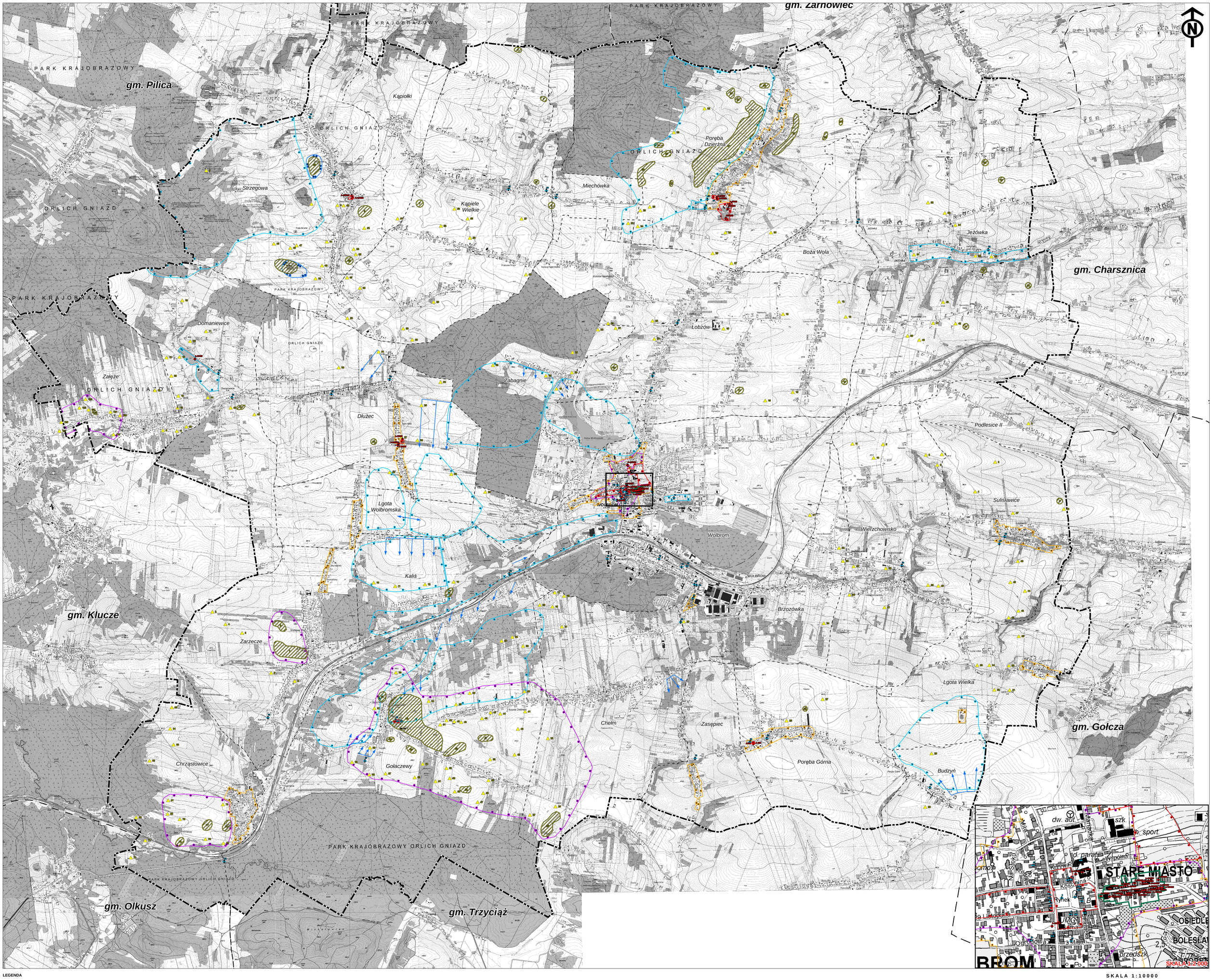

LEGENDA

GRANICE ADMINISTRACYJNE
- GRANICA GMINY WOLBROM
- GRANICA OBRĘBÓW

STREFY OCHRONY KONSERWATORSKIEJ
- STREFA "A" OCHRONY KONSERWATORSKIEJ
- STREFA "B" POŚREDNIEJ OCHRONY KONSERWATORSKIEJ
- STREFA "K" OCHRONY KRAJOBRAZU KULTUROWEGO
- STREFA "W" OCHRONY ARCHEOLOGICZNEJ
- STREFA "OW" OBSERWACJI ARCHOLOGICZNEJ
- STREFA "E" OCHRONY EKSPOZYCJI

OBIEKTY ZABYTKOWE
- A-0000 OBIEKT WPISANY DO REJESTRU ZABYTKÓW (NUMER W REJESTRZE)
- 00 OBIEKT WPISANY DO GMINNEJ EWIDENCJI ZABYTKÓW / WYKAZU ZABYTKÓW (NUMER W TABELI)

ZABYTKI ARCHEOLOGICZNE
- STANOWISKO ARCHEOLOGICZNE (13 - NUMER STANOWISKA)
- STANOWISKO ARCHEOLOGICZNE (8 - NUMER STANOWISKA)

OBSZARY ZABYTKOWE
- OBSZAR UJĘTY W REJESTRZE ZABYTKÓW (NR REJESTRU: A-1590/M)

SKALA 1:10000

0 250 500 1 000 1 500 2 000 metrów