STUDIUM UWARUNKOWAŃ I KIERUNKÓW ZAGOSPODAROWANIA PRZESTRZENNEGO MIASTA I GMINY WOLBROM

UWARUNKOWANIA - STAN PRAWNY GRUNTÓW

RYSUNEK NR 6

ZAŁĄCZNIK NR 12
DO UCHWAŁY NR ../../..
RADY MIEJSKIEJ W WOLBROMIU
Z DNIA ..... R.

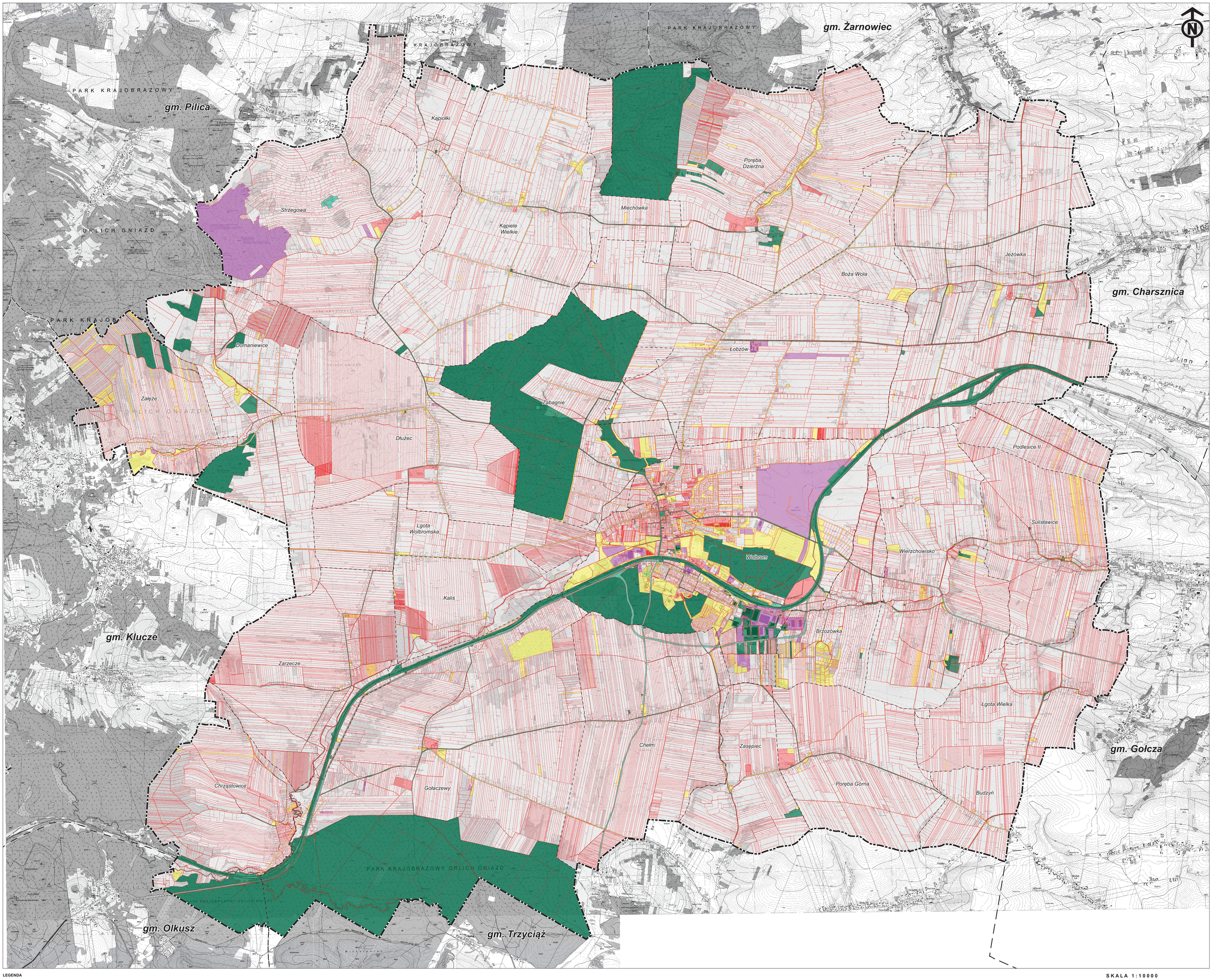

LEGENDA

GRANICE ADMINISTRACYJNE

- GRANICA GMINY WOLBROM
- GRANICA OBRĘBÓW
- GRANICA DZIAŁKI EWIDENCYJNEJ

STRUKTURA WŁASNOŚCI

- GMINA WOLBROM
- POWIAT OLKUSKI
- WOJEWÓDZTWO MAŁOPOLSKIE
- SKARB PAŃSTWA
- SPÓŁDZIELNIE (MIESZKANIOWE, ROLNICZE, BANKI ITP.)
- FIRMY, ZAKŁADY PRZEMYSŁOWE
- KOŚCIOŁY, ZWIĄZKI WYZNANIOWE
- OSOBA FIZYCZNA, MAŁŻEŃSTWO

SKALA 1:10000

0 250 500 1 000 1 500 2 000 metrów